

Bestandsaufnahme im Rahmen der Richtlinie zur Förderung des Aufbaus von Hochgeschwindigkeitsnetzen im Freistaat Bayern (Breitbandrichtlinie – BbR).

**24.02.2015 | Gemeinde Obersüßbach, VG Furth, Am Rathaus 6, 84095 Furth**

---

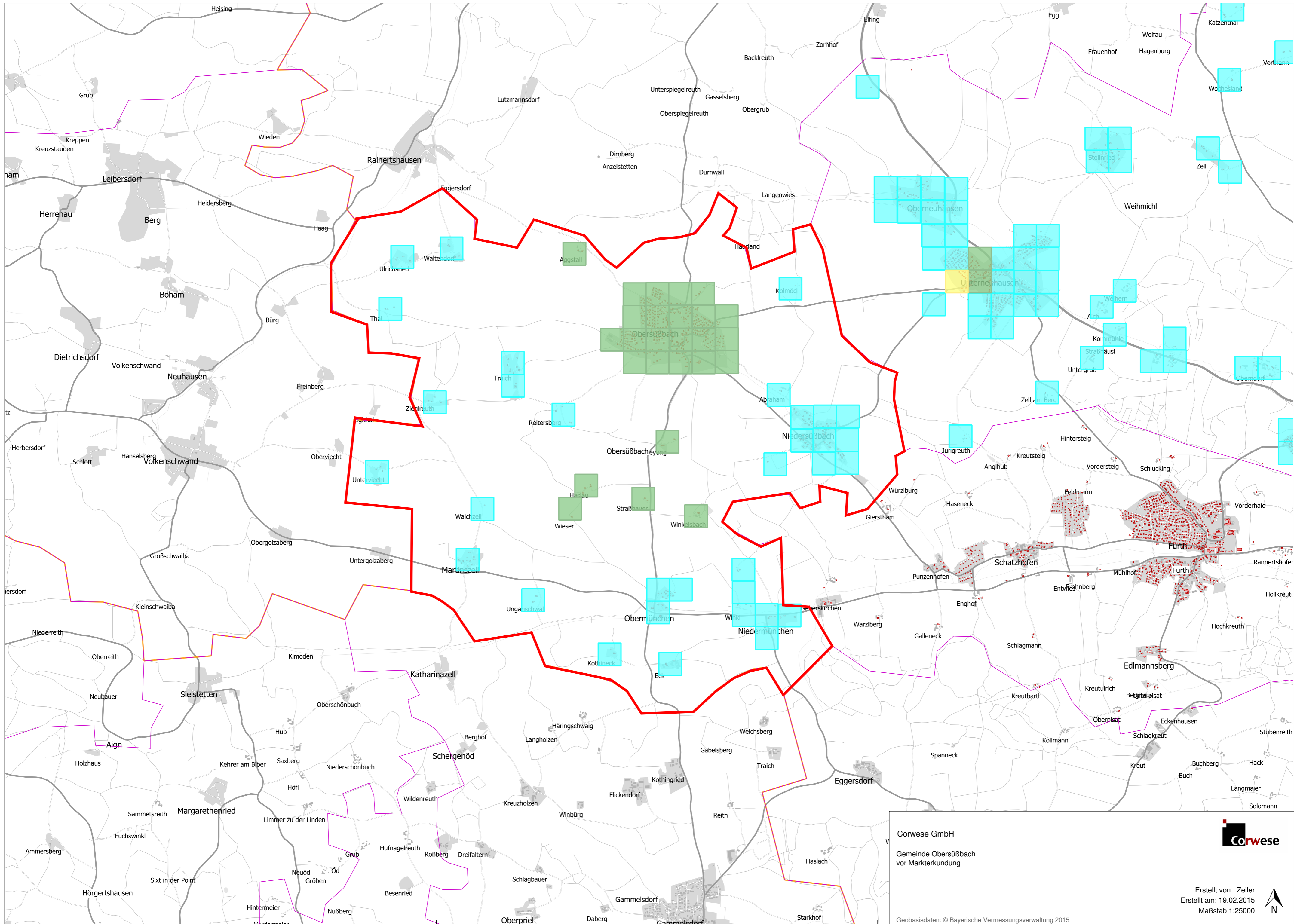

Corwese GmbH  
 Gemeinde Obersüßbach  
 vor Markterkundung

Erstellt von: Zeiler  
 Erstellt am: 19.02.2015  
 Maßstab 1:25000

Geobasisdaten: © Bayerische Vermessungsverwaltung 2015

